



DOSSIER DE PRESSE

DU 10 AU 22
JANVIER 2026

Partenaire Majeur



La Région
Auvergne-Rhône-Alpes

SOMMAIRE

1 - PRÉSENTATION DE LA COURSE

En bref	4
Édito	5
Les courses	6
Les chiffres clés	8
Les officiels	9
Les notions clés du règlement	10
Un évènement impactant	11
Les podiums et maillots spéciaux	12
Les Odyssées Spéciales	13

2 - LES MUSHERS

Les mushers en course	15
Les chiffres	22
Le lexique du musher	23

3 - LA SANTÉ ANIMALE

L'équipe des vétérinaires	25
---------------------------	----

4 - LE PROGRAMME OFFICIEL DE LA COURSE

Le parcours	28
Les étapes, en Région Auvergne-Rhône-Alpes	29

5 - AU SERVICE DES MÉDIAS

Un dispositif complet	31
Centralisation des informations	32

6 - NOS PARTENAIRES

Nos partenaires	34
-----------------	----

01.



PRÉSENTATION DE LA COURSE

LA GRANDE ODYSSEE ROYAL CANIN

EN BREF

Avec ses paysages immaculés, son silence troublé seulement par le halètement des chiens et le crissement des patins, La Grande Odyssée Royal Canin 2026 renoue avec **l'aventure avec un grand A.**

À travers cols escarpés et forêts enneigées, elle prône une vision du sport où le **défi humain** se conjugue au **respect de la nature et des animaux.** Chaque étape est portée par la **complicité indéfectible** entre les mushers et leurs chiens, un lien unique forgé dans l'effort et la confiance.

Plus qu'une course, c'est une **véritable épopée polaire**, soutenue par un territoire de montagne engagé, entre Savoie, Haute-Savoie et Isère, qui partage ces mêmes valeurs d'authenticité, de solidarité et de préservation de l'environnement. Là-haut, entre neige et sommets, La Grande Odyssée Royal Canin est une invitation à **l'évasion, à la beauté sauvage, et à l'émotion pure au cœur de la Région Auvergne-Rhône-Alpes.**

Ce sont plus de **50 000 spectateurs** qui vivent, chaque année une expérience unique, au cœur de 20 stations, villes et villages, des Alpes.

Cette 22ème édition rassemblera spectateurs et passionnés du **10 au 22 janvier 2026.** L'occasion d'embarquer au cœur d'une aventure humaine, riche de sens et imprégnée par la culture de ses territoires d'accueil.



ÉDITO



CÉDRIC MALIÉ

Directeur Général
ROYAL CANIN France

La Grande Odyssée et Royal Canin, 20 ans d'une passion commune ! Quelle joie de retrouver La Grande Odyssée cette année encore ! Chez Royal Canin, cet événement a une place toute particulière : il réunit tout ce que nous aimons. Des chiens remarquables, des équipes engagées, et une aventure où la relation entre l'homme et l'animal est au cœur de tout. Être présents sur cette course est une vraie fierté. C'est l'occasion de donner vie à ce qui nous guide chaque jour : comprendre les besoins spécifiques de chaque chien et y répondre avec précision, pour les accompagner dans un environnement aussi beau qu'exigeant.

Ce que nous partageons avec La Grande Odyssée ? Une passion commune, une exigence forte, et une profonde attention portée à chaque détail. C'est cette vision qui nous lie, année après année. Et c'est avec beaucoup d'enthousiasme, et toujours autant de conviction, que nous avons la chance de vivre cette belle aventure, une fois de plus.



FABRICE PANNEKOUCKE

Président
La Région Auvergne-Rhône-Alpes

Pour cette 22e édition, Avoriaz et ses alentours accueillent une nouvelle fois La Grande Odyssée Royal Canin. En traversant la Haute-Savoie, la Savoie et l'Isère, cette course mythique de chiens de traîneaux met en lumière la fascinante discipline du mushing tout en sublimant le riche patrimoine naturel et montagneux d'exception de notre région.

Cette compétition hors-norme demande aux mushers d'allier courage et exigence pour braver les étapes les unes après les autres, promettant de grands moments de spectacle inoubliable.

Ce qui fait la beauté de ce sport, c'est ce lien entre l'Homme, l'animal et la nature qui fait de cette course une incroyable aventure. Je tiens à saluer l'ambition de la Grande Odyssée Royal Canin de participer à la mise en lumière de nos territoires et de permettre au plus grand nombre de les découvrir, à travers des pratiques douces et respectueuses de l'environnement. C'est tout le sens de la politique portée par la Région à travers son Plan Montagne, déployé jusqu'en 2028, avec pour objectif de faire d'Auvergne-Rhône-Alpes la première montagne durable d'Europe. Pour toutes ces raisons, la Région est fière de soutenir cet événement.

Je profite également de ces quelques lignes pour remercier les bénévoles qui œuvrent tout au long de la course pour en assurer le bon déroulement. Sans eux, rien de tout cela ne serait possible. Bonne chance aux mushers !



ANNABEL KAM

Directrice du développement
EBRA Sport

C'est une véritable fierté de voir un événement d'une telle ampleur évoluer au fil des années. Depuis 2005, nous ne cessons de faire évoluer la course pour proposer aux mushers et leurs chiens un défi unique au monde. Nous arrivons aujourd'hui, après 21 très belles éditions, à rassembler des personnes de l'Europe entière autour de passions communes : le mushing mais aussi la nature et sa grandeur.

La Grande Odyssée Royal Canin revient cette année pour la 22ème fois et nous sommes ravis de pouvoir toujours faire découvrir la montagne et la Région Auvergne-Rhône-Alpes autrement à un public large. Ce sera une année marquée par la fête et le spectacle aussi bien sportif que visuel.

LES COURSES

LA GRANDE ODYSSEE ROYAL CANIN



La Grande Odyssée Royal Canin est, depuis sa première édition en janvier 2005, l'évènement annuel du chien de traîneau en Europe.

C'est la course à étapes la plus exigeante dans un décor alpin unique au monde. Cette année, un plateau sportif d'exception est attendu avec plus de 65 mushers et leurs 600 chiens-athlètes venant de grandes nations du mushing européen (Allemagne, Espagne, Norvège, Pologne, Italie, Suisse, République Tchèque et France)

LES TROPHÉES



C'est une compétition à part entière qui reprend les itinéraires de La Grande Odyssée Royal Canin sur des formats plus courts, de 2 ou 3 étapes (jours). L'occasion de fouler cet itinéraire de légende pour des chiens ou mushers qui n'ont pas l'habitude de grandes distances ou qui sont moins aguerris.

Ces trophées ont leur propre classement et leur accès est limité à une dizaine de mushers sélectionnés.



LES COURSES

LES TROPHÉES



Le Trophée Haute-Savoie Mont Blanc débutera son parcours alpin à Avoriaz – Montriond le 10 janvier, offrant aux participants un itinéraire exigeant à travers les sommets savoyards, avant de franchir la ligne d'arrivée à La Chapelle-d'Abondance le 12 janvier.



Le Trophée Le Dauphiné Libéré ouvrira le mardi 13 janvier à Savoie Grand Revard présentée par Raclette de Savoie. Le lendemain, l'aventure se déplacera vers les pentes de La Toussuire – Le Corbier, avant de trouver son dénouement le jeudi 15 janvier au cœur des Karellis.



Le trophée Allianz, se déroulant du 16 au 18 janvier est marquée par une nuit en bivouac sur les hauteurs de Val Cenis à 2 100m d'altitude, il est réservé aux chiens de race nordique plus résistants aux températures négatives.



C'est depuis Les Sept Laux, le 20 janvier, que s'élanceront les mushers du Trophée Crédit Mutuel. L'itinéraire, exigeant et varié, les conduira dès le lendemain vers le Col de Porte, avant une arrivée triomphale à Villard-de-Lans le 22 janvier, en marge de la cérémonie de clôture de La Grande Odyssée.



LES CHIFFRES CLÉS

13 jours
totalisant plus de
400km
d'effort

11
étapes
« contre la montre »

35  **PAR JOUR** en moyenne
 **+ DE 12 000 m**
de dénivelé positif cumulé

*De nombreuses
nationalités représentées*



600
chiens athlètes

& 65
mushers



1
BIVOUAC

35%
d'étapes de nuit



1 équipe
de vétérinaires



Hommes & femmes
engagés dans la même course
pour le même classement

80
membres de staff

3
départements

8H
de diffusion TV*

14H
de diffusion radio*

300
articles de presse écrite*

*Chiffres de 2024

UNE COMPÉTITION EXTRAORDINAIRE

- 1 prologue de présentation
- 1 départ en Mass Start
- Un classement à chaque étape
- Une course gagnée en 13h46 au classement général de 2025
- À plus de 20 km/h de moyenne et avec un écart de 15 min entre le vainqueur et le second
- Des rebondissements à chaque étape

UN GRAND CONTEXTE FESTIF

- Une 20aine de stations, villes et villages en habits de fête
- Des départs et arrivées en centre-station
- Des points d'accès le long des itinéraires de course
- De nombreuses animations
- Un village festif éphémère

DES PARCOURS SPECTACULAIRES

- 1 bivouac en haute montagne
- Une belle variété de pistes : nordique, domaine alpin, chemin forestier...

DES CONCURRENTS HORS DU COMMUN

- + de 60 parmi les meilleurs mushers du monde
- De nombreuses nations représentées

LES OFFICIELS



ANNABEL KAM

Directrice du développement EBRA Sport

Au cœur de l'événement depuis 2011, Annabel s'engage pleinement comme Présidente de la Grande Odyssée suite au décès de son père Henry Kam (fondateur de l'évènement). La Grande Odyssée a rejoint depuis 2025 les événements du Groupe EBRA Sports.



THIBAUT BRANQUART

Directeur sportif

Spécialiste et passionné de mushing, le Directeur Sportif est garant de l'aspect sportif de La Grande Odyssée Royal Canin.



MARINE PAYEN

Directrice des opérations

Elle est en charge de « rendre réel pendant la course » tout ce qui a été imaginé et organisé durant la période de préparation.



CLARA BERTINATTI

Directrice Générale

Après un parcours au cœur des grands événements sportifs, Clara prend la direction de l'évènement et met son expertise au profit de La Grande Odyssée Royal Canin.



AUDREY BRISTEAU

Responsable de la communication et des partenariats

Elle est le lien entre les partenaires et institutions mais aussi la communauté Grande Odyssée Royal Canin.



CÉLINE KUMPF

Juge

Juge officiel de la Fédération Française des Sports de Traineau, elle est en charge de l'application du règlement de la course.



CAROLINE DIDIER

Chef vétérinaire

Docteur vétérinaire, elle dirige l'équipe des vétérinaires en charge de la santé des « chiens-athlètes » durant toute la durée de la course.



LES NOTIONS CLÉS DU RÈGLEMENT

Le fonctionnement général

Sur La Grande Odyssée Royal Canin, chacun des chiens est repéré par une puce électronique injectée sous la peau et identifiable par un des 10 vétérinaires présents tout au long de la course.

Le musher dispose d'une véritable équipes avec entre 9 et 12 chiens pour l'ensemble de La Grande Odyssée Royal Canin. Pour chacune des étapes, un nombre maximum de chiens est autorisé au départ et un nombre minimum à l'arrivée peut être indiqué par la direction de course en fonction des difficultés de la piste. Deux chiens minimum doivent être mis au repos chaque jour. De plus, si un chien est fatigué ou légèrement blessé il peut être placé par le musher dans le traineau au cours de l'étape, il est réellement tracté par les autres chiens.

La santé des chiens est une préoccupation de tous les instants.

Les équipements obligatoires

Le musher doit avoir dans son traîneau ou sur lui, un certain nombre d'équipements obligatoires au regard de sa sécurité, voire de sa survie et de celle de ses chiens (détecteur de victime en avalanche, balise GPS, couvertures de survies). Ces équipements sont contrôlés avant le départ de chaque étape, sur tous les attelages.

Les gains et prix

La Grande Odyssée Royal Canin offre 25 000€ de prime de course ainsi que des dotations et prix spéciaux, voir ci-contre.

Le règlement

L'intégralité du règlement de La Grande Odyssée Royal Canin et des trophées, est téléchargeable sur :

www.grandeodysee.com/espace-pro/mushers/inscriptions

UN ÉVÉNEMENT IMPACTANT

SANTÉ ET BIEN-ÊTRE ANIMAL

La santé des chiens, véritables athlètes de haut niveau, est au cœur des préoccupations de La Grande Odyssée Royal Canin.

Chaque étape est encadrée par un suivi vétérinaire rigoureux (une douzaine de vétérinaires), incluant des contrôles réguliers et des infrastructures spécialisées (hôpital de campagne et clinique mobile), pour garantir leur bien-être et leur sécurité.

EXCELLENCE ET EXPERTISE

La Grande Odyssée Royal Canin est une course de précision. Extrêmement techniques, les territoires alpins ne permettent pas aux mushers la moindre erreur d'inattention.

Dans ce contexte, l'organisation se doit d'avoir un haut niveau d'exigence et de ne rien laisser au hasard.

INCLUSION

Odyssée des enfants, Odyssée des espoirs, Odyssée pour tous, Trophées... tout au long de l'événement différentes courses intermédiaires sont organisées pour permettre à des enfants, des personnes en situation de handicap et de jeunes mushers de participer à cet événement international dans les mêmes conditions d'accueil et de mise en lumière que les mushers internationaux.

HÉRITAGE

Pionner des événements responsables en montagne, la Grande Odyssée Royal Canin a toujours su mobiliser les jeunes générations autour de la montagne, des enjeux climatiques, de la santé animale...

À travers des plateformes pédagogiques dédiées, des opérations spéciales ou encore des initiatives immersives, l'organisation a toujours eu à cœur de participer à l'information et la sensibilisation des plus jeunes.

DÉVELOPPEMENT DURABLE

En tant que signataire de la Charte des 15 engagements écoresponsables du ministère des Sports et du WWF France, La Grande Odyssée Royal Canin est un événement inscrit dans une dynamique ambitieuse en matière de développement durable, sociétal et environnemental.

AUTHENTICITÉ ET ÉMOTION

Au cœur de nos montagnes, au milieu des plus beaux paysages enneigés, la relation entre les mushers et leurs chiens réveille de nombreux imaginaires gravés dans nos mémoires.

Sur les aires de départ et d'arrivée, la complicité entre l'homme et l'animal, le will to go (l'envie d'y aller, de courir) des chiens, la ferveur du public... ne se racontent pas, ils se vivent !

LES MAILLOTS ET PODIUMS SPÉCIAUX

Les remises quotidiennes des maillots de course

Le Maillot « Leader » avec Suzuki

Le maillot « Leader » parrainé par Suzuki, est remis au premier du classement général.

Le Maillot « Leader Nordic » avec Suzuki

Le maillot « Leader Nordic » parrainé par Suzuki, est remis à l'attelage de pure race nordique (husky de Sibérie) le mieux classé au classement général.

Le Maillot « Dog Care »

Le maillot « Dog Care » est remis au musher dont le comportement envers ses chiens va le plus dans le sens de la santé animale, sur l'étape, avec des actions marquantes.

Les podiums étapes

Suivant le classement de l'étape, les 3 premiers mushers par catégorie montent sur le podium et sont récompensés par la station du jour et par le partenaire étape.

Le podium final

Les classements généraux déterminent les podiums finaux et récompensent par catégorie les finishers de la course. Divers lots sont offerts aux mushers par les différents partenaires de l'évènement.



LES ODYSSÉES SPÉCIALES



L'Odyssée des Enfants avec Crédit Mutuel est une course entièrement dédiée aux enfants. Elle se tiendra à La Chapelle d'Abondance le 12 janvier 2026. Une vingtaine d'enfants, issus des écoles de Châtel et La Chapelle d'Abondance, préalablement sélectionnés et entraînés par un musher professionnel, participeront avec des attelages de 3 à 4 chiens sur 2 km, sur la piste empruntée quelques heures plus tard par l'élite mondiale de La Grande Odyssée Royal Canin. Au total, ce sont près de quarante enfants mobilisés sur l'ensemble du dispositif.



L'Odyssée des Espoirs avec Crédit Mutuel est une course destinée aux mushers de 12 à 17 ans, rattachés au pôle espoir de la Fédération Française des Sports de Traîneaux. Le départ en mass start aura lieu le samedi 17 janvier à 13 h à Bessans. Les 14 attelages de jeunes mushers parcourront 6 km à travers les magnifiques paysages de montagne, se mettant dans la peau de mushers professionnels. Chaque attelage pourra compter de 4 à 6 chiens pour la course.



L'Odyssée pour Tous avec Crédit Mutuel, portée par la Communauté de communes du Grésivaudan, accueillera dix jeunes en situation de handicap lors de l'étape des Sept Laux. Ils réaliseront une boucle de démonstration d'un kilomètre, encadrés par la Team Ehawee. Ces participants bénéficieront d'une journée de formation à la conduite du traîneau, puis prendront le départ en totale autonomie lors de la course, qui s'élancera à 13h30 le mardi 20 janvier, avant le départ officiel de l'étape.



02.



LES MUSHERS

LES MUSHERS EN COURSE

LES MUSHERS DE LA GRANDE ODYSSEE ROYAL CANIN

Elle se court sur 13 jours en 11 étapes, du samedi 10 au jeudi 22 janvier 2026.



Cindy Duport

 France
31 ans
Vétéran



Maren Wolf Loftsgård

 Norvège
32 ans
Rookie



Jean Combazard

 France
65 ans
Vétéran



Elsa Borgey

 France
42 ans
Vétéran



Javier Ruiz Orte

 Espagne
39 ans
Rookie



Cécile Durand

 France
54 ans
Vétéran



Sissel Wolf Mølmen

 Norvège
39 ans
Vétéran



Carlos Calicó Canals

 Espagne
54 ans
Vétéran

LES MUSHERS EN COURSE

LES MUSHERS DE LA GRANDE ODYSSÉE ROYAL CANIN

Elle se court sur 13 jours en 11 étapes, du samedi 10 au jeudi 22 janvier 2026.

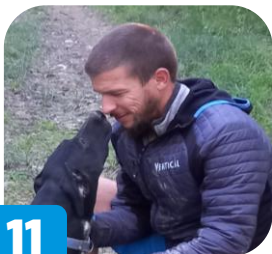

11

Sylvain Secret

 France
39 ans
Rookie

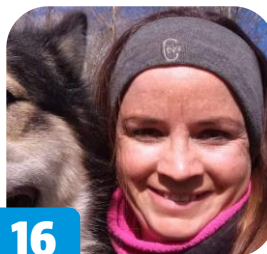

16

Charlotte Marcelino

 Suisse
36 ans
Rookie



20

Iker Ozkoidi García

 Espagne
46 ans
Vétéran



12

Clément Raux

 France
35 ans
Vétéran



17

Matteo Fossati

 Italie
40 ans
Vétéran



21

Sébastien Moix

 Suisse
36 ans
Rookie



15

Ingrid Abraham Collomb

 France
49 ans
Rookie



19

Alexandre Camberlein

 France
38 ans
Vétéran



22

Alfred Ulrich

 Allemagne
64 ans
Vétéran

LES MUSHERS EN COURSE

LES MUSHERS DE LA GRANDE ODYSSÉE ROYAL CANIN

Elle se court sur 13 jours en 11 étapes, du samedi 10 au jeudi 22 janvier 2026.



23

Yohann Henry

 France

51 ans

Vétéran



28

Christof Diehl

 Allemagne

60 ans

Vétéran



24

Jan Kotiš

 République
Tchèque

27 ans

Rookie



27

Jean-René Vanstavel

 France

32 ans

Rookie

LES MUSHERS EN COURSE

LE TROPHÉE HAUTE-SAVOIE MONT BLANC

Il se court sur 3 jours en 3 étapes, du samedi 10 au lundi 12 janvier 2026.

Pool de 8 ou 9 chiens (de 5 à 6 chiens au départ)



Richard Perron

 France

55 ans

40



Nicolò Vergani

 Italie

36 ans

43



Charles Cochet

 France

30 ans

46



Stéphane Gueguin

 France

55 ans

49



Teva Barozzi

 France

29 ans

41



Alessio Del Fabbro

 Italie

51 ans

44



Eric Grosbois

 France

53 ans

47

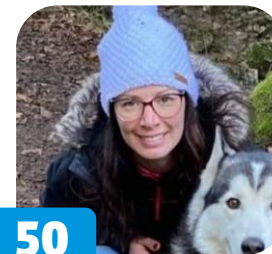

Elodie Haudiquet

 France

36 ans

50



Stefania Ramponi

 Italie

44 ans

42



Romain Huet

 France

39 ans

45



Cédric Devos

 France

44 ans

48



Emilie Egret

 France

17 ans

51

LES MUSHERS EN COURSE

LE TROPHÉE LE DAUPHINÉ LIBÉRÉ

Il se court sur 3 jours en 3 étapes, du mardi 13 au jeudi 15 janvier 2026.

Pool de 8 ou 9 chiens (de 5 à 6 chiens au départ)



**Evelyne Gaze
Stauffacher**

 Suisse
51 ans

60

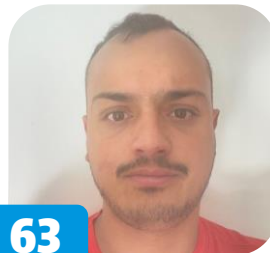

Luc Saillard

 France
30 ans

63



Arsène Delobel

 France
30 ans

66

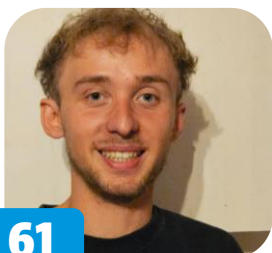

**Anton
Bonnet-Gonnet**

 France
23 ans

61



Tamara Schlemmer

 Allemagne
59 ans

64



Tomás Ruiz

 Espagne
45 ans

62



Teva Barozzi

 France
29 ans

65

LES MUSHERS EN COURSE

LE TROPHÉE ALLIANZ

Il se court sur 3 jours en 3 étapes, du vendredi 16 au dimanche 18 janvier 2026.

Pool de 8 ou 9 chiens (de 5 à 6 chiens au départ)



70

Cyril Kaluszyński

 France
37 ans



73

Lisa Bonato

 Italie
32 ans



78

Josserra Lebron

 Espagne
49 ans



71

Agnès Philipona

 Suisse
26 ans



74

Franck Bonnet-Gonnet

 France
56 ans



79

Jules Labourier

 France
18 ans

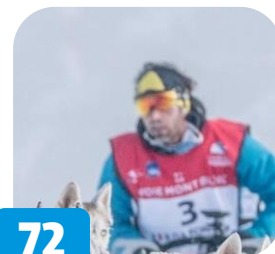

72

Romain Da Fonseca

 France
36 ans

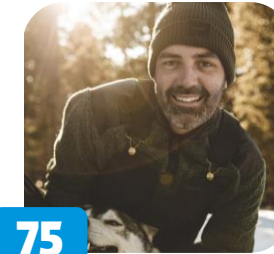

75

Toni Lozano

 Espagne
45 ans

LES MUSHERS EN COURSE

LE TROPHÉE CRÉDIT MUTUEL

Il se court sur 3 jours en 3 étapes, du mardi 20 au jeudi 22 janvier 2026.

Pool de 8 ou 9 chiens (de 5 à 6 chiens au départ)



Christian Moser
🇨🇭 Suisse
61 ans

90



Thomas Debibakas
🇫🇷 France
34 ans

93



Agnès Philipona
🇨🇭 Suisse
26 ans

96



Romain Da Fonseca
🇫🇷 France
36 ans

91



Emma Desbree
🇫🇷 France
22 ans

94



Julien Chatelain
🇫🇷 France
46 ans

97



Cyril Kaluszynski
🇫🇷 France
37 ans

92



Aymeric Desbree
🇫🇷 France
19 ans

95



LES CHIFFRES

LE PLUS GRAND NOMBRE ...

... DE VICTOIRES

 • Rémy Coste (FRA).....	7
 • Radek Havdra (CZE).....	3
 • Jiri Vondak (CZE).....	2
 • Hans Lindahl (NOR).....	1

... DE PODIUMS FINAUX

 • Rémy Coste (FRA).....	8
 • Radek Havrda (CZE).....	5
 • Jean-Philippe Pontier (FRA).....	5
 • Milos Gonda (SLO).....	4
 • Jiri Vondrak (CZE).....	3
 • Elsa Borgey (FR)	3
 • Iker Ozkoidi (SPA)	2
 • Jacques Philip (USA).....	2
 • Emil Inauen (SWI).....	2
 • Daniel Juillaguet (FR)	2
 • Hans Lindahl (NOR)	1



... DE VICTOIRE(S) PAR NATION

 • France.....	7
 • République Tchèque.....	5
 • États-Unis.....	2
 • Suède.....	1
 • Slovaquie.....	1
 • Suisse.....	1
 • Norvège.....	1
 • Espagne.....	1

... DE PARTICIPATIONS

• Daniel Juillaguet.....	14
• Jean Combazard.....	16
• Jean-Philippe Pontier.....	9
• Rémy Coste.....	11
• Radek Havdra.....	7
• Jack-Gerard Gaspard.....	6
• Isabelle Travadon.....	5

LES VAINQUEURS

 2005 Jessie Royer (USA)
 2006 Jacques Philip (USA)
2007 Course raccourcie en raison des conditions de neige
 2008 Petter Karlsson (SWE)
 2009 Radek Havrda (CZE)
 2010 Emil Inauen (SWI)
 2011 Milos Gonda (SLO)
 2012 Radek Havrda (CZE)
 2013 Jiri Vondrak (CZE)
 2014 Jean-Philippe Pontier (FR)
 2015 Radek Havrda (CZE)
 2016 Rémy Coste (FR)
 2017 Jiri Vondrak (CZE)
 2018 Rémy Coste (FR)
 2019 Rémy Coste (FR)
 2020 Rémy Coste (FR)
 2021 Rémy Coste (FR)
 2022 Rémy Coste (FR)
 2023 Rémy Coste (FR)
 2024 Hans Lindahl (NOR)
 2025 Iker Ozkoidi (SPA)

LE LEXIQUE DU MUSER

Préparez-vous à La Grande Odyssée Royal Canin et devenez un as de la course de chien de traîneau en apprenant quelques mots...

Ligne de trait : ligne centrale qui relie tous les chiens et est accrochée au traîneau.

Handler Bar : c'est la partie du traîneau sur laquelle le musher pose ses mains lorsque l'attelage est en route.

Basket : le basket est la partie centrale du traîneau où se trouve le sac qui contient le matériel et permet de transporter les chiens fatigués ou blessés.

Dropper : se dit pour un chien qui est sorti de l'attelage au cours d'une étape, à un contrôle vétérinaire en cas de fatigue, ou de blessure.

Ancre à neige : elle est accrochée à la ligne de trait, qui permet d'arrimer le traîneau à l'arrêt, voire de freiner en cas d'urgence en la plantant à la main dans la neige.

Pour communiquer avec les chiens, il existe un langage international pour tous les mushers :

GEE : Que l'on prononce "Giiii" donne l'ordre aux chiens de tête de tourner vers la droite.

HAW : Que l'on prononce "Hao" donne l'ordre aux chiens de tête de tourner vers la gauche.

OK : Est prononcé pour dire aux chiens d'aller tout droit.

HOOO : Donne l'ordre aux chiens de ralentir l'allure ou de s'arrêter.



03.

LA SANTÉ ANIMALE



LA SANTÉ ANIMALE

L'ÉQUIPE DES VÉTÉRINAIRES

La Team Vétérinaires

Les courses de chien de traîneau, **qu'elles soient amateurs ou professionnelles**, de vitesse ou de longue distance, en « non-stop » avec check-points ou par étapes, **intègrent toutes dorénavant une équipe de vétérinaires.**

Sur une course comme La Grande Odyssée Royal Canin, la « Team Vétérinaires » est composée de **12 vétérinaires expérimentés**. Tous bénévoles, **passionnés par la médecine canine et sa pratique en milieu sportif**, ces spécialistes veillent au respect de l'intégrité physique de ces athlètes d'exception, et sont garants de leur bien-être. La Team Vétérinaires de La Grande Odyssée Royal Canin, équipée de technologies de pointe, est **dirigée par le Dr Caroline Didier**, vétérinaire à l'École Nationale Vétérinaire de Toulouse (ENVT) depuis 2013 et praticienne hospitalière en anesthésie et analgésie depuis 2022. Caroline est également devenue récemment **spécialiste européenne en anesthésie et analgésie (ECVAA)**, après avoir réussi les examens finaux de la résidence européenne en décembre dernier.



LA SANTÉ ANIMALE

L'ÉQUIPE DES VÉTÉRINAIRES

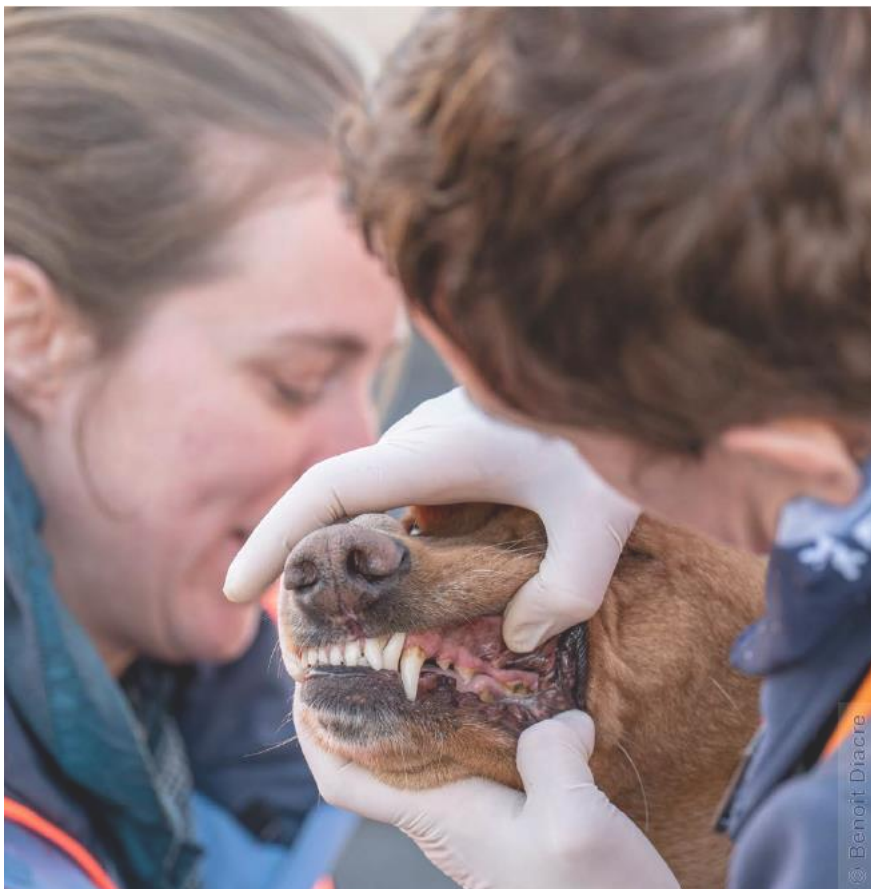

Les missions de la Team Vétérinaires

La Team des Vétérinaires **veille au bien-être et à la bonne santé des chiens en compétition durant toute la durée de la course**. Outre les contrôles réglementaires sanitaires d'avant course, les vétérinaires valident, après un examen clinique complet et spécifique, la participation de chacun des chiens présentés au départ de la course.

Ainsi, avant chaque étape, **les vétérinaires donnent l'approbation ou non de prendre le départ** (le « vet check » d'avant course). Ils surveillent également l'état de santé des chiens durant les épreuves, interviennent en cas d'urgence et **apportent les recommandations et les soins éventuels après chaque fin d'étape**.

Les principaux troubles rencontrés sont des infections liées au sport de haut niveau dont les traumatismes ostéo-articulaires (ex : entorses, tendinites, désordres digestifs, lésions des coussinets...).

Ils sont ensuite « à la tâche » **24 heures sur 24** durant toute la durée de la course, **chaque attelage étant suivi quotidiennement à plusieurs reprises** (avant et après chaque étape, mais aussi via des contrôles vétérinaires sur la piste et durant le bivouac nocturne en altitude).

Il est également possible, au regard du règlement de La Grande Odyssée Royal Canin, **d'exclure temporairement un chien d'un attelage afin de le remettre en forme** et ce, dans le respect de son bien-être, de sa santé et de la réglementation.

04.



LE PROGRAMME OFFICIEL DE LA COURSE

LE PROGRAMME OFFICIEL DE LA COURSE

LE PARCOURS

La course débutera à **Avoriaz** en **Haute-Savoie**, le samedi 10 janvier avec un prologue, suivi le dimanche d'une étape alpine entre **Avoriaz et Montriond**. Après avoir accueilli La Grande Odyssée de 2005 à 2011, la station et son domaine skiable incarnent ainsi un retour historique, qui résonne comme un véritable symbole pour La Grande Odyssée Royal Canin. Le 12 janvier, les mushers retrouveront **La Chapelle d'Abondance**, pour la dernière étape en Haute-Savoie.

La compétition basculera ensuite en **Savoie** et se poursuivra le 13 janvier à **Savoie Grand Revard**, à **La Toussuire** et **Le Corbier** le 14 janvier, puis aux **Karellis** le 15 janvier.

La Haute Maurienne Vanoise, terrain de jeu historique de la course, accueillera les étapes du week-end les 16, 17 et 18 janvier sur les stations d'**Aussois**, **Bessans**, **Val Cenis** et **Bonneval-sur-Arc**.

Le parcours poursuivra ensuite avec une étape inédite reliant **Saint-François-Longchamp** et **Doucy Valmorel** le 19 janvier, incluant le franchissement du col de la Madeleine.

Trois dernières étapes en **Isère** viendront clôturer le programme : **Les Sept Laux** le 20 janvier, **le Col de Porte**, station de Grenoble Alpes Métropole, le 21 janvier, et enfin le grand final à **Villard-de-Lans** le 22 janvier, où se déroulera également la cérémonie de clôture.

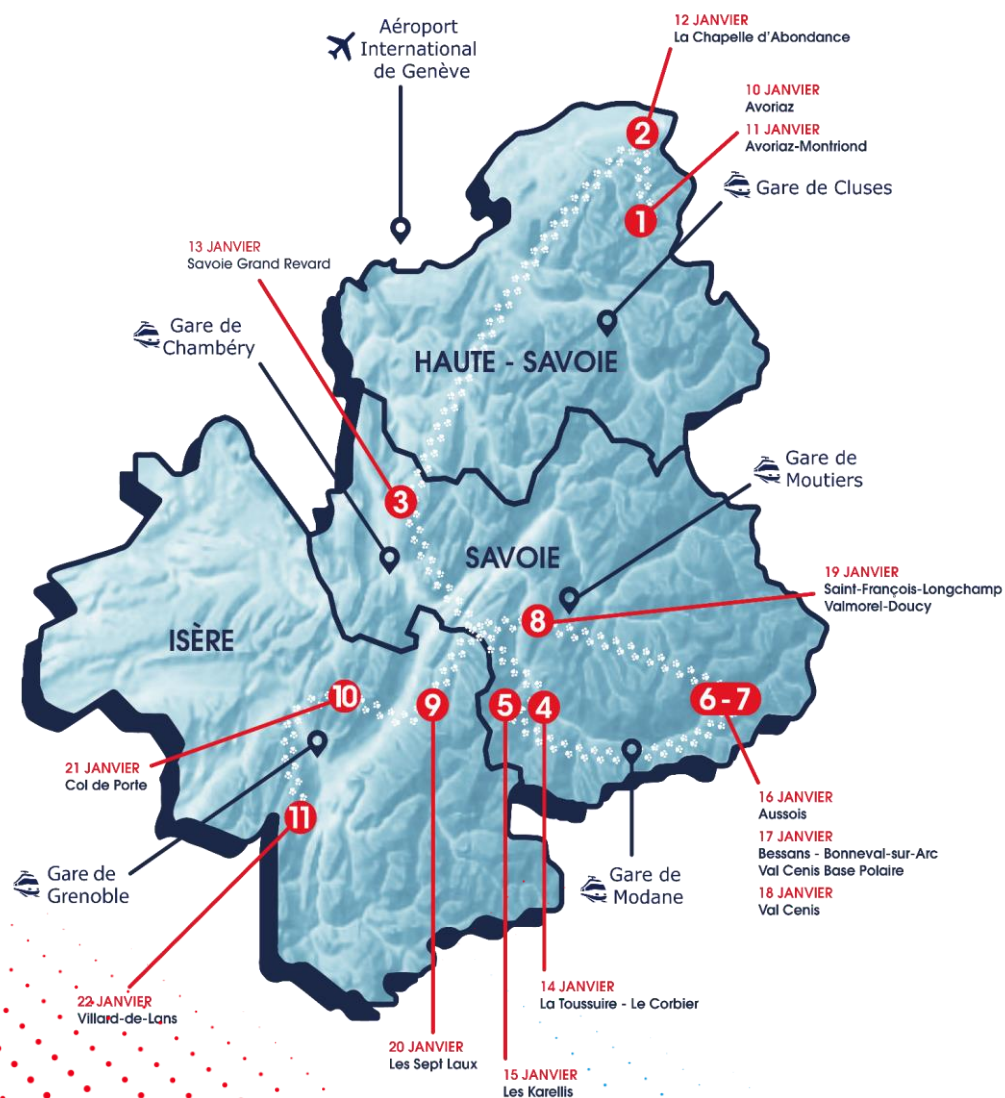

LE PROGRAMME OFFICIEL DE LA COURSE

LES ÉTAPES, EN RÉGION AUVERGNE-RHÔNE-ALPES

Trophée Haute-Savoie Mont Blanc	SAMEDI 10 JANVIER – PROLOGUE – AVORIAZ : 3 KM	19H00
	DIMANCHE 11 JANVIER – ÉTAPE 1 – AVORIAZ – MONTRIOND : 29 KM <i>Présentée par Haute Savoie Mont Blanc</i>	10H00
	LUNDI 12 JANVIER – ÉTAPE 2 - LA CHAPELLE D'ABONDANCE : 24 KM	15H00
Trophée Le Dauphiné Libéré	MARDI 13 JANVIER – ÉTAPE 3 - SAVOIE GRAND REVARD : 48 KM	10H30
	MERCREDI 14 JANVIER – ÉTAPE 4 - LE CORBIER - LA TOUSSUIRE : 20 KM	17H15
	JEUDI 15 JANVIER – ÉTAPE 5 - LES KARELLIS : 37 KM	16H10
Trophée Allianz	VENDREDI 16 JANVIER – ÉTAPE 6 – AUSSOIS : 27 KM <i>Présentée par RACLETTE DE SAVOIE</i>	15H00
	SAMEDI 17 JANVIER – ÉTAPE 7A - BESSANS - BONNEVAL SUR ARC - VAL CENIS BASE POLAIRE : 47 KM <i>Présentée par FRANCODEX</i>	15H30
	DIMANCHE 18 JANVIER – ÉTAPE 7B – VAL CENIS – LAC DU MONT-CENIS : 35 KM	10H00
	LUNDI 19 JANVIER – ÉTAPE 8 – SAINT FRANÇOIS LONGCHAMP – VALMOREL-DOUCY : 37 KM	16H15
Trophée Crédit Mutuel	MARDI 20 JANVIER – ÉTAPE 9 – LES SEPT LAUX : 24 KM <i>Présentée par ANIMALIS</i>	16H00
	MERCREDI 21 JANVIER – ÉTAPE 10 – COL DE PORTE : 18 KM	14H00
	JEUDI 22 JANVIER – ÉTAPE 11 – VILLARD DE LANS : 38 KM	11H00

05.



AU SERVICE DES MÉDIAS



AU SERVICE DES MÉDIAS

UN DISPOSITIF COMPLET

L'équipe communication est à votre écoute pour étudier votre projet et de vous assister dans sa réalisation autant qu'elle puisse le faire.

Sont à votre disposition :

Des photos haute définition

Les photos de La Grande Odyssée Royal Canin sont disponibles toute l'année sur son site internet : www.grandeodysee.com

Pendant la course, les photos seront classées par journée.

Pour accéder à l'espace média :

<https://www.grandeodysee.com/espace-pro/media>

Les crédits photos sont indiqués dans le titre de chaque photo.

Des idées de sujet

L'équipe communication de La Grande Odyssée Royal Canin est à votre écoute pour vous aider dans le choix et la réalisation de vos sujets.

Un document « Idées de sujet » est disponible. Ce document répertorie les différents angles sous lesquels La Grande Odyssée Royal Canin peut être abordée. N'hésitez pas à le demander.

Des images vidéos

La Grande Odyssée Royal Canin possède sa propre équipe de production d'images vidéo. Ces images sont tournées par une équipe de professionnels. Ces images sont mises à disposition des télévisions, sous forme d'ours et PAD, au format numérique sur des serveurs et seront accessibles par FTP.

Ces images sont livrées libres de droits exclusivement pour les télévisions, dans le cadre de reportages ou de documentaires relatifs à la course.

Pendant la course sont disponibles :

- Un PAD de 50 sec de belles images, produit tous les jours de la course au format vertical et horizontal

Réceptionner les images

Toute l'année, sont disponibles sur un serveur FTP :

- Des images d'archives sous forme d'ours, non millésimées (plans de coupe, paysages, etc.)
- La bande-annonce de La Grande Odyssée Royal Canin
- La compilation des belles images 2025

N'hésitez pas à demander les identifiants de ce serveur FTP.

AU SERVICE DES MÉDIAS

CENTRALISATION DES INFORMATIONS

L'équipe communication est à votre écoute pour étudier votre projet et de vous assister dans sa réalisation autant qu'elle puisse le faire.

Sont à votre disposition :

L'accréditation et accueil presse

Le travail des médias sur une telle course n'est pas chose simple. Plus de 80 % des km linéaires parcourus par les mushers sont en montagne en dehors de toute zone accessible.

Nos moyens matériels, humains et financiers sont limités. Nous souhaitons optimiser leur emploi en rendant le meilleur service aux médias. C'est pourquoi nous avons édicté, en toute transparence, les règles qui prévaudront aux accréditations. Les règles sont disponibles dans l'espace presse du site internet.

La procédure de demande d'accréditation

Toute demande doit être faite par l'intermédiaire du site web en remplissant un formulaire de demande :

<https://www.grandeodysee.com/espace-pro/media>

Un contact est ensuite établi par le service relations presse de La Grande Odyssée Royal Canin afin de connaître le projet sous-jacent à la demande d'accréditation. Une liste de questions peut être envoyée au demandeur de l'accréditation. Un dialogue s'établit ainsi à l'issue duquel une réponse est apportée au demandeur.

L'info étape

L'info étape est un document remis aux journalistes qui souhaitent se déplacer sur la course. Ce document répertorie : le programme et les cartes des parcours.

Les communiqués de presse

Des communiqués de presse sont envoyés tout au long de l'année.

Des communiqués de presse « course » journaliers sont envoyés pendant l'évènement. Ces communiqués contiennent les résultats du jour, les photos du jour, ainsi qu'un compte rendu de course de l'étape.

Si vous souhaitez recevoir ces communiqués, n'hésitez pas à prendre contact avec le service communication.

06.



NOS PARTENAIRES



NOS PARTENAIRES

PARTENAIRE TITRE



PARTENAIRE MAJEUR



PARTENAIRE OFFICIEL



PARTENAIRE TROPHÉE



PARTENAIRE ODYSSÉES



PARTENAIRE TERRITOIRE



PARTENAIRE ÉTAPES



PARTENAIRE MÉDIAS



FOURNISSEUR OFFICIEL



PARTENAIRES INSTITUTIONNELS



PARTENAIRE STATIONS





CONTACT

presse@ebra-sports.fr

Hanna BARBET-CYMBLER

06 40 11 30 90

Zacharie PASTRE

06 51 09 57 78